



Auswertung Umfrage zur Gustavstraßensituation



WIR SIND FÜRTH E.V.
22. OKTOBER 2013





Befragung Gustavstraße

Auflage: 10.000 Karten

Verteilung über

1) Briefkästen der Anwohner

2) Geschäfte und Kneipen in / um der Gustavstraße

- Adebar
- Altes Rentamt
- Bar
- Bistro
- Cafe Engel / MAXX
- Grüner Baum
- Kaffeebohne
- Gelber Löwe
- Lim
- Pfeifndurla
- Tapas
- Tiekings Weine
- Urlaubswelle
- Weine & Meer

Umfrage zur Situation in der Gustavstraße. Jede Meinung ist uns wichtig!

Ich bin...

- Anwohner
- Gast aus Fürth
- Gast von außerhalb

Verleihen Sie mit der Angabe Ihres Namens und Adresse Ihrer Meinung mehr Gewicht!*

Name: _____

Adresse: _____

* Freiwillige Angaben. Daten werden vertraulich nur im Rahmen dieser Umfrage verwendet, nicht für Werbezwecke.

Was müsste ihrer Meinung nach in der Gustavstraße passieren, dass wieder Frieden einkehrt?

Ich bin für...

- die Bewirtung auf den Freischankflächen bis 22:00 Uhr
 - die Bewirtung auf den Freischankflächen bis 23:00 Uhr
 - die Bewirtung auf den Freischankflächen länger als 23:00 Uhr
-
- die Einschränkung in Anzahl und Umfang der bisherigen Feste
 - den Erhalt des gewohnten Umfangs der traditionellen Feste

3) Umliegende Geschäfte und Kneipen

- Bäckerei Wehr, Theaterstraße 28
- Irish Cottage, Waagplatz 2
- Kleine Welt, Königstraße 37, Grüner Markt
- Schatzkästle, Königstraße 63, Waagplatz
- Sportfreunde Ronhof, Laubenweg 27
- Weiße Rose, Königstraße 70
- Zu den Sieben Schwaben, Otto-Seeling-Promenade 20

Rücklauf der Umfragekarten



- **10.000** Umfragekarten sind **2868** wieder leer eingesammelt worden.
- D.h. **7132** Karten sind defakto raus gegangen.
 - Davon zurück erhalten: **3658** Karten
 - Entspricht Brutto: **36,5 %** / Netto: **51,2 %**



Die Typische Karte

Umfrage zur Situation in der Gustavstraße. Jede Meinung ist uns wichtig!

Jch lasse mich auch nicht von H. [redacted] nur 900 abends nur Bett schicken (Sommerzeit)

Ich bin...

- Anwohner
- Gast aus Fürth
- Gast von außerhalb

Verleihen Sie mit der Angabe Ihres Namens und Adresse Ihrer *Meinung* mehr Gewicht!*

Name:

Adresse:

90547 FÜRTH

Was müsste ihrer Meinung nach in der Gustavstraße passieren, dass wieder Frieden einkehrt?

*Es ist nur maximal 3 Monate Sommer! Der Rest vom Jahr ist tote Hose in der Gustavstr. Wer das nicht akzeptieren kann, sollte einfach wegziehen!! Ich sehe keine andere Lösung. **

erden vertraulich nur im Rahmen icht für Werbezwecke.

00 Uhr

00 Uhr

als 23:00 Uhr

sheringen Feste

nellen Feste

Umfrage zur Situation in der Gustavstraße. Jede Meinung ist uns wichtig!

Ich bin...

- Anwohner
- Gast aus Fürth
- Gast von außerhalb

Verleihen Sie mit der Angabe Ihres Namens und Adresse Ihrer *Meinung* mehr Gewicht!*

Name:

Adresse:

90547 FÜRTH

* Freiwillige Angaben. Daten werden vertraulich nur im Rahmen dieser Umfrage verwendet, nicht für Werbezwecke.

Was müsste ihrer Meinung nach in der Gustavstraße passieren, dass wieder Frieden einkehrt?

- Mindestens an den wenigen Tagen, an denen in diesen Breiten die Abende im Sommer lau und angenehm zum Draußensitzen sind, sollte es möglich sein bis 01:00 Uhr auszuscheiden. Das schafft Attraktivität für die Stadt u. Region und bringt Menschen zum Kommunizieren und schenkt Frieden. b. u. Zu Friedenlichkeit

- Gast aus Fürth
- Gast von außerhalb

Adresse:

Gustavstr. Fürth

* Freiwillige Angaben. Daten werden vertraulich nur im Rahmen dieser Umfrage verwendet, nicht für Werbezwecke.

Ich bin für...

- die Bewirtung auf den Freischankflächen bis 22:00 Uhr
- die Bewirtung auf den Freischankflächen bis 23:00 Uhr
- die Bewirtung auf den Freischankflächen länger als 23:00 Uhr *(am Wochenende, zu Festen)*
- die Einschränkung in Anzahl und Umfang der bisherigen Feste
- den Erhalt des gewohnten Umfangs der traditionellen Feste

"Polizeigewalt" in der Gustavstraße!! (83. Wk beim Grafledmarkt)

Umfrage zur Situation in der Gustavstraße. Jede Meinung ist uns wichtig!

Verleihen Sie mit der Angabe Ihres Namens und Adresse Ihrer *Meinung* mehr Gewicht!*

Name:

Adresse:

Gustavstr. Fürth

* Freiwillige Angaben. Daten werden vertraulich nur im Rahmen dieser Umfrage verwendet, nicht für Werbezwecke.

Was müsste ihrer Meinung nach in der Gustavstraße passieren, dass wieder Frieden einkehrt?

den Konflikt nicht noch weiter nach außen tragen. Stadt/Polizei sollten nicht auf jedem Blödsinn reagieren. Wirte sollten den Gästen nicht den Stuhl wegziehen um 23:00 -> locken bleiben Solidarität aufbauen, keine

**Zeichen mit Freitext und Adresse= 337.718
Wörter= 59.166
Das wäre ein ca. 200 Seiten dickes Taschenbuch.**

Das Antwortfeld genutzt haben



- Von 3651 abgegebenen Karten haben **2411** Personen das **Antwortfeld** genutzt (~66 %).
- 2859 haben **Name** und **vollständige Adresse** angegeben (~78%)
- 554 haben **Namen** und **Stadt** angegeben (~15 %).
 - 245 sind „**Anonym**“ (~7 %)
 - Von den „Anonymen“ haben **43** Personen „behauptet“ Anwohner zu sein.



BesucherInnen der Gustavstraße



Abenberg | Adelsdorf | Allersberg | Altdorf | Amberg | Ammerfeld | Ammerndorf | Ansbach | Anwanden | Aschaffenburg | **Augsburg** | Aurachtal | Baiersdorf | Balingen | **Bamberg** | **Basel CH** | **Bayreuth** | Berglenn | **Berlin** | Birnbaum | Bischofsgrün | Bisgland | **Bonn** | Boxdorf | Bräuningshof | Brombachsee | **Brünen CH** | **Brüssel** | Büchenbach | Burgrieden | Burgthann | Cadolzburg | **Cham** | **Chemnitz** | **Coburg** | Coswig | **Dachau** | **Darmstadt** | Dinslaken | Dietenhofen | Dietersheim | Dingelstädt | **Dortmund** | Dossenheim | **Dresden** | **Dublin/ Irland** | **Duisburg** | **Düsseldorf** | Ebelsbach | **Eberswalde** | Eckental | Ecking | Egglofsheim | Emskirchen | **Erlangen** | Erlangen Höchstädt | Feucht | Fichtelberg | **Firenze Italien** | Fischbachau | Forchheim | **Friedrichshafen** | **Fredericksburg USA** | **Fürth** | **Garching** | Georgengmünd | Gilching | Gotteszell | Gräfenberg | Grafenwöhr | Großhabersdorf | Hagenbüchach | Haimhausen | **Hannover** | Heilbad Heiligenstadt | Heilsbronn | Hellmönsödt | Henfenfeld | Herboldshof | Heroldsberg | Herrenberg | Herrieden | Herzogenaurach | Hetzles | Heuchelheim | Hirschaid | Hochstadt | **Höchstädt Aisch** | Hofheim | **Jena** | Kalchreuth | **Karlsruhe** | Kastl | **Kempten** | **Kitzingen** | **Köln** | **Kulmbach** | Kürten | Langen | Langensendelbach | Langenzenn | Langquaid | Lauf | **Leipzig** | **Ludwigshafen** | **Madrid** | **Mainz** | Markt Erlbach | Marktheidenfeld | Marl | Meckenheim | Medlingen | Meerbusch | Möhrendorf | Mömbris | Mühlhausen | **München** | Nabburg | Neuendettelsau | Neustadt | **Neustadt Aisch** | **Neu-Ulm** | Nidderau | Niederkassel | Niederwerrn | **Nürnberg** | Oberasbach | Obermichelbach | **Osnabrück** | **Paderborn** | Pleinfeld | Pöcking | Pommelsbrunn | Postbauer-Heng | **Prag** | Pricksenstadt | Puschendorf | Pyrbaum | Rattelsdorf | **Regensburg** | Remscheid | Rohr | Roßtal | **Roth** | Röthenbach | **Rothenburg** | Röttenbach | Rückersdorf | **Rüsselsheim** | **Saarbrücken** | **Sao Paulo Brazil** | Scheinfeld | Schnaittach | Schrobenhausen | **Schwabach** | Schwaig | Schwanstetten | Schwarzenbruck | **Schweinfurt** | **Schweiz** | Seuckendorf | **Sheffield** | **South Africa** | **St. Dicher Frankreich** | Stein | **Stuttgart** | Sulzbach-Rosenberg | Thüringen | Trautskirchen | Tuchenbach | **UK** | Unterfarnbach | Unterschleißheim | **USA** | Uttenreuth | Veitsbronn | Visselhöveck | Wachendorf | Wehrheim | Weichering | **Weiden** | Weihenzell | Weilheim | Weinböhla | Weisendorf | Weisingen | Weissenburg | Welkersdorf | Wendelstein | Wilhermsdorf | Windach | Winkelhaid | Wunsiedel | **Würzburg** | **Zirndorf**

Wer hat mitgemacht?



UmfrageteilnehmerInnen - Herkunft

■ Fürth ■ Anwohner ■ Außerhalb ■ keine Angabe

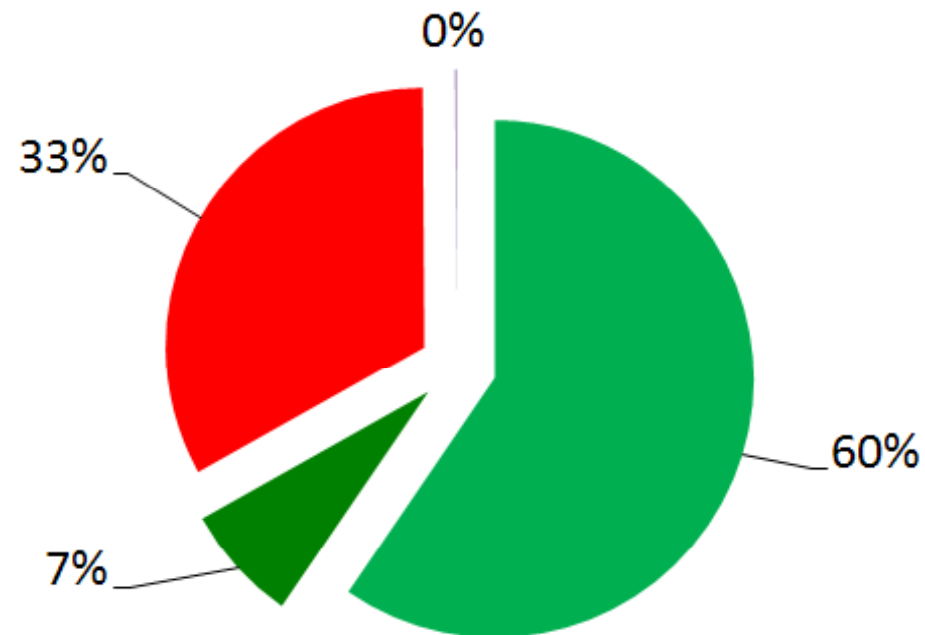

Anwohner & Fürther = 67 Prozent

Und die Fürther/innen?

90762 – 681 FürtherInnen

90763 – 318 FürtherInnen

90765 – 432 FürtherInnen

90766 – 335 FürtherInnen

90768 – 305 FürtherInnen

ohne Angabe – 170 FürtherInnen

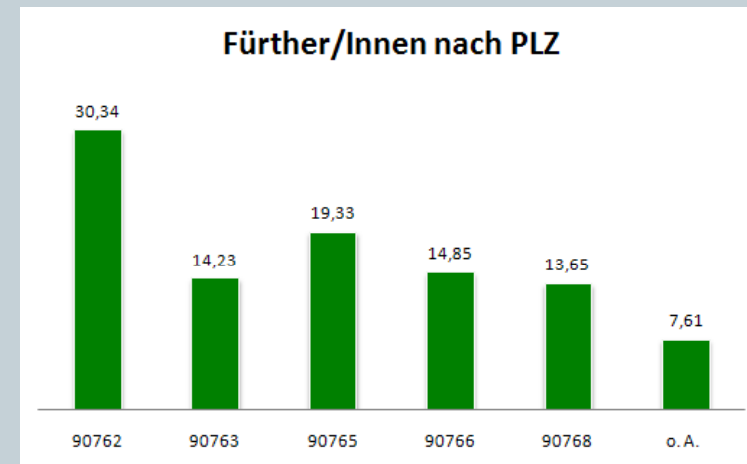

Und die AnwohnerInnen?!



Anwohner vs. Gustavstraße



Insgesamt haben **278** „Anwohner“ geantwortet.

Davon sind nach Straßenbenennung
79 von der **Gustavstraße** (~ 28 %)

Wie wurde abgestimmt?

ICH BIN FÜR ...

die Bewirtung auf den Freischankflächen bis 22 Uhr

die Bewirtung auf den Freischankflächen bis 23 Uhr

die Bewirtung auf den Freischankflächen länger als 23 Uhr

Umfrage zur Situation in der Gustavstraße. Jede Meinung ist uns wichtig!

Ich bin...

- Anwohner
- Gast aus Fürth
- Gast von außerhalb

Verleihen Sie mit der Angabe Ihres Namens und Adresse Ihrer Meinung mehr Gewicht!

Name: _____

Adresse: _____

* Freiwillige Angaben. Daten werden vertraulich nur im Rahmen dieser Umfrage verwendet, nicht für Werbezwecke.

Ich bin für...

- die Bewirtung auf den Freischankflächen bis 22:00 Uhr
- die Bewirtung auf den Freischankflächen bis 23:00 Uhr
- die Bewirtung auf den Freischankflächen länger als 23:00 Uhr

- die Einschränkung in Anzahl und Umfang der bisherigen Feste
- den Erhalt des gewohnten Umfangs der traditionellen Feste

Was müsste Ihrer Meinung nach in der Gustavstraße passieren, dass wieder Frieden einkehrt?



Freischankflächen



Freischankflächenöffnung - Alle

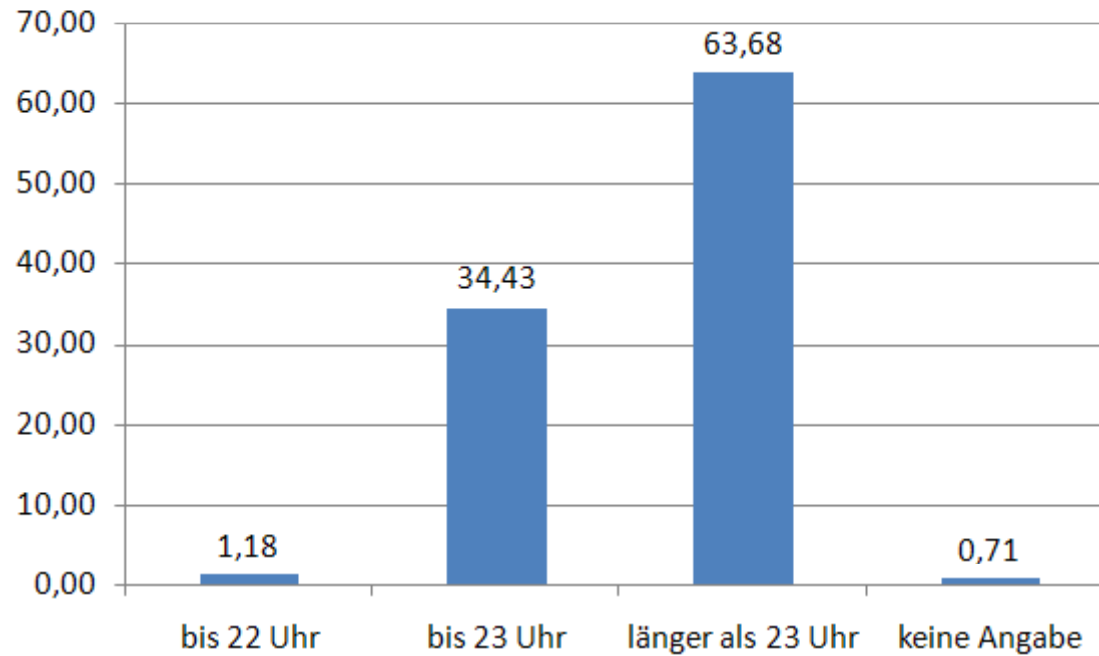

Freischankflächen - Anwohner

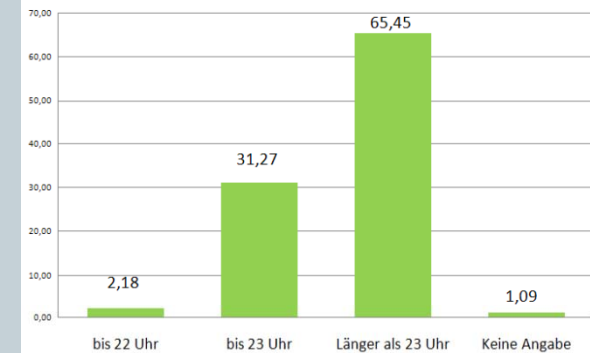

Gustavstraßen BewohnerInnen

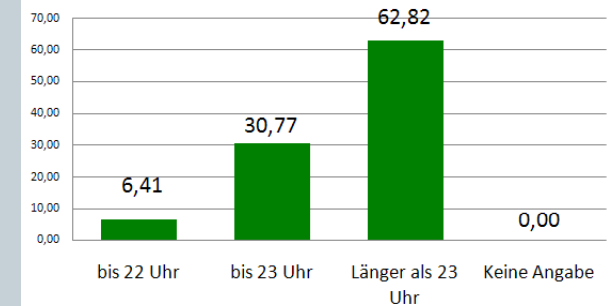

Angaben: in Prozent

Wie wurde abgestimmt?

ICH BIN FÜR

**die Einschränkung in Anzahl und Umfang der bisherigen Feste
den Erhalt des gewohnten Umfangs der traditionellen Feste**

Umfrage zur Situation in der Gustavstraße. Jede Meinung ist uns wichtig!

Ich bin...

- Anwohner
- Gast aus Fürth
- Gast von außerhalb

Verleihen Sie mit der Angabe Ihres Namens und Adresse Ihrer Meinung mehr Gewicht!

Name: _____
Adresse: _____

* Freiwillige Angaben. Daten werden vertraulich nur im Rahmen dieser Umfrage verwendet, nicht für Werbezwecke.

Ich bin für...

- die Bewirtung auf den Freischankflächen bis 22:00 Uhr
- die Bewirtung auf den Freischankflächen bis 23:00 Uhr
- die Bewirtung auf den Freischankflächen länger als 23:00 Uhr
- die Einschränkung in Anzahl und Umfang der bisherigen Feste
- den Erhalt des gewohnten Umfangs der traditionellen Feste

Was müsste Ihrer Meinung nach in der Gustavstraße passieren, dass wieder Frieden einkehrt?



Einschränkung der Feste – Ja / Nein



Anzahl der Feste - Alle

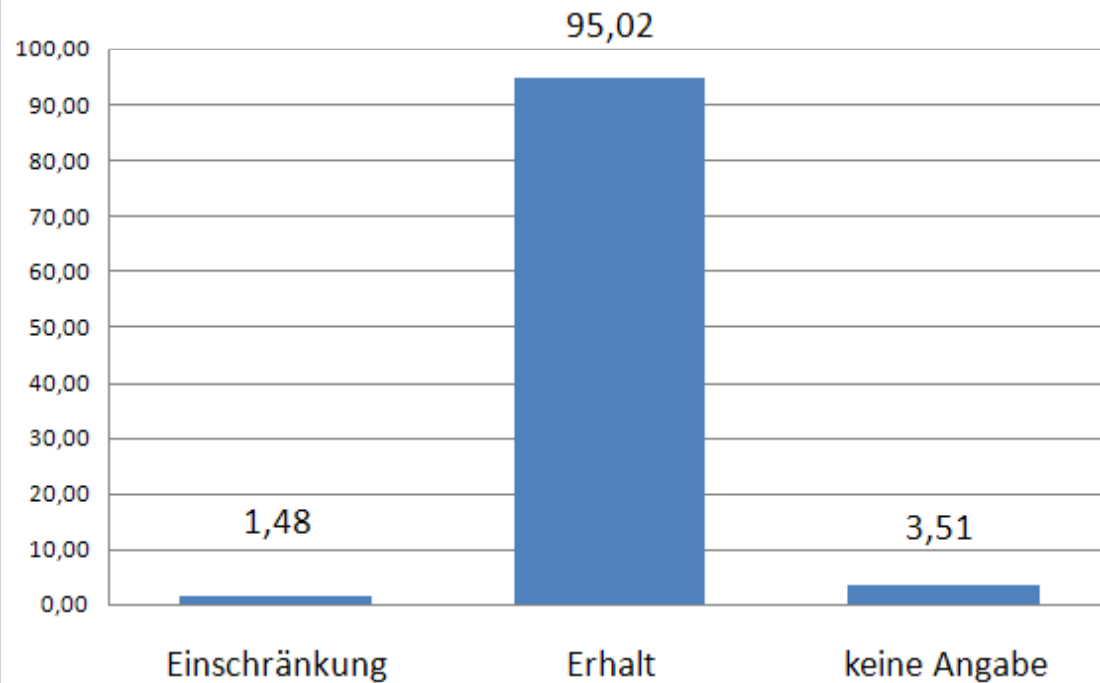

Anzahl der Feste - Anwohner

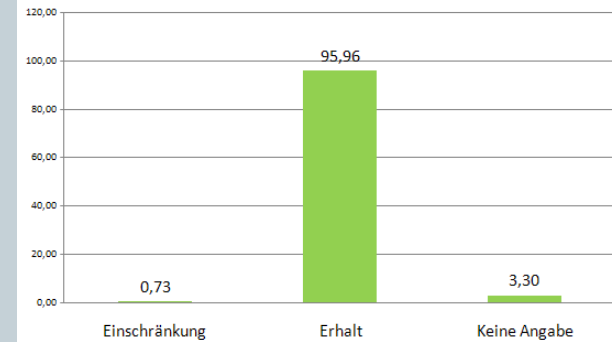

Anzahl der Fest - Gustavstraße

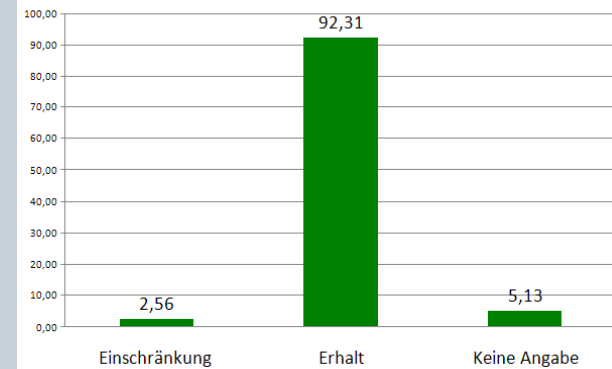

Angaben: in Prozent



Wie wurde abgestimmt?



WAS MÜSSTE IHRER MEINUNG NACH IN DER GUSTAVSTRASSE PASSIEREN, DASS WIEDER FRIEDEN EINKEHRT?

Umfrage zur Situation in der Gustavstraße. Jede Meinung ist uns wichtig!

Ich bin...

- Anwohner
- Gast aus Fürth
- Gast von außerhalb

Verleihen Sie mit der Angabe Ihres Namens und Adresse Ihrer Meinung mehr Gewicht!

Name: _____
Adresse: _____

* Freiwillige Angaben. Daten werden vertraulich in Rahmen dieser Umfrage verwendet, nicht für Werbezwecke.

Ich bin für...

- die Bewirtung auf den Freischankflächen bis 22:00 Uhr
- die Bewirtung auf den Freischankflächen bis 23:00 Uhr
- die Bewirtung auf den Freischankflächen länger als 23:00 Uhr

- die Einschränkung in Anzahl und Umfang der bisherigen Feste
- den Erhalt des gewohnten Umfangs der traditionellen Feste

Was müsste Ihrer Meinung nach in der Gustavstraße passieren, dass wieder Frieden einkehrt?

Was könnte getan werden?



- Gesetzliche Grundlage schaffen, analog der Biergartenverordnung
- Abstimmung / Volksentscheid unter den Fürthern/ Anwohnern
- Anwohnertreffen mit der Stadt Fürth unter Ausschluss der Öffentlichkeit
- Toleranz von allen Seiten
- Runder Tisch | Kompromiss
- Leitbild für die Gustavstraße entwickeln
- Mediation
- Lautstärke der Bands reduzieren (Dezibel)
- Gustavstraße verkehrsberuhigen (Spielstraße), nur noch frei für Anwohner
- Verlegung des Wochenmarktes auf den Grünen Markt
- Keine Öffentlichkeit mehr für das Thema bieten
- Zeiten unter der Woche bis 23 Uhr, am Wochenende länger als 23 Uhr
- Schaffung von „Raucherzonen“ – evtl. mit Schallschutz versehen
- Lärmschutzmaßnahmen durch Stadt finanzieren
- Gutscheine für Anwohner in den Sommermonaten (z.B. für die Kneipen)
- „*Ultima Ratio*“: Haus abkaufen / Umzug bezahlen

Vielleicht auch noch interessant



Umfrage zur Situation in der Gustavstraße. Jede Meinung ist uns wichtig!

Ich bin...

- Anwohner
- Gast aus Fürth
- Gast von außerhalb

Verleihen Sie mit der Angabe Ihres Namens und Adresse Ihrer Meinung mehr Gewicht!

Name: _____
Adresse: _____

* Freiwillige Angaben. Daten werden vertraulich nur im Rahmen dieser Umfrage verwendet, nicht für Werbezwecke.

Was müsste ihrer Meinung nach in der Gustavstraße passieren, dass wieder Frieden einkehrt?

Ich bin für...

- die Bewirtung auf den Freischankflächen bis 22:00 Uhr
- die Bewirtung auf den Freischankflächen bis 23:00 Uhr
- die Bewirtung auf den Freischankflächen länger als 23:00 Uhr

- die Einschränkung in Anzahl und Umfang der bisherigen Feste
- den Erhalt des gewohnten Umfangs der traditionellen Feste

Fürth vs. Nbg



Freischankflächen - Fürth vs. Nbg

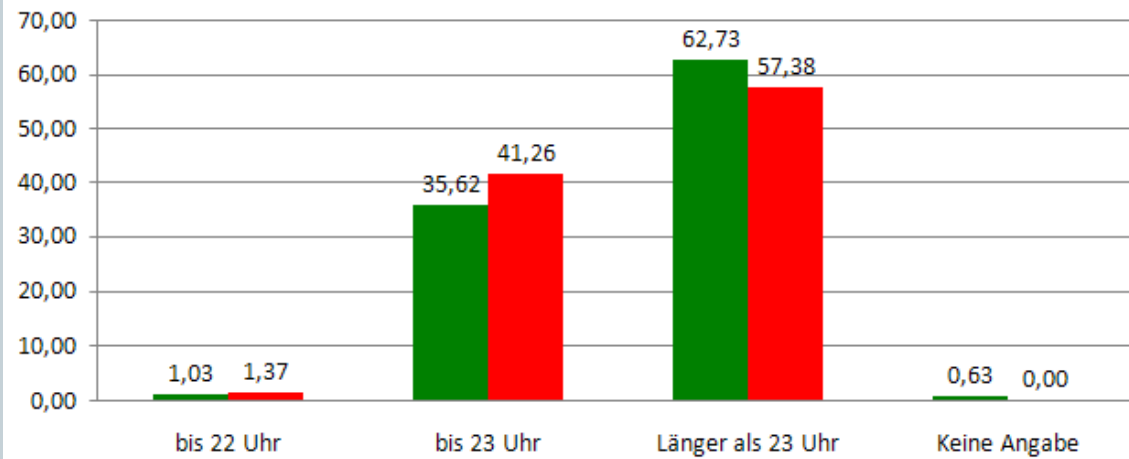

FürtherInnen: 2241
Nbg: 366

Anzahl der Feste - Fürth vs. Nbg

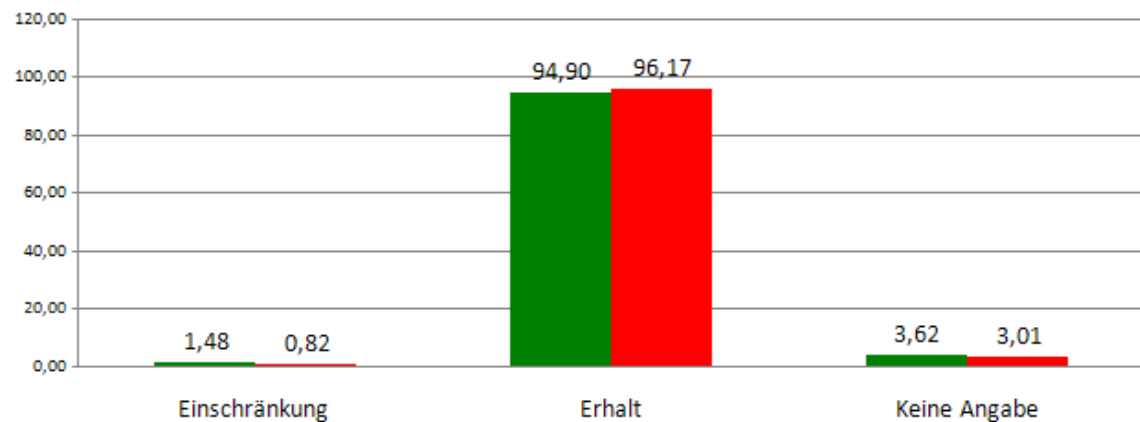

Vielleicht auch noch interessant ...



- 44 Personen forderten die Einschränkung der Freischankfläche bis 22 Uhr
 - 24 sind davon aus Fürth, 6 aus der Gustavstraße
- 57 Personen forderten die Einschränkung der Feste in der Gustavstraße
 - 37 sind davon aus Fürth, 3 aus der Gustavstraße



Fragen?!



WIR SIND FÜRTH E.V.
UMFRAGE ZUR GUSTAVSTRASSESITUATION
BEFRAGUNG ÜBER 6 WOCHEN (SEPT/ AUG)
OKTOBER 2013

